

## INFORMACIÓN - FAMILIAS - INICIO CURSO MEDIDAS COVID-19

\*Más info: <http://cplosarcos.educacion.navarra.es/blogs/> (calendario, horario centro...)

### 1. ENTRADAS Y SALIDAS (es conveniente que el alumnado vaya al baño antes de venir al centro, así como que venga con las manos lavadas).



	ENTRADAS	SALIDAS	SALIDAS DESPUES COMEDOR	COMEDOR	SALIDA AUTOBÚS
<b>E. INFANTIL</b>	09:05 (el profesorado estará desde las 09:00)	13:55	15:00 o 15:45	14:00 a 15:00	<b>Lunes a jueves</b>  15:45  <b>Viernes</b>  14:55
<b>E. PRIMARIA 1º a 4º</b>	09:00	14:00			
<b>5º y 6º primaria</b>	09:00	14:00	<b>Lunes a jueves</b> 15:00-15:45 <b>Viernes</b> 14:00-14:55		
<b>ESO</b>	08:55	14:55	<b>Lunes a jueves</b> 15:00-15:45 <b>Viernes</b> NO COMEN en el centro		

El profesorado estará antes de la hora de entrada del alumnado.

COMEDOR (no se adelantan horarios, y se ha hecho una nueva distribución física del alumnado, se ocupará siempre el mismo sitio). El viernes sólo tendrán comedor el alumnado de Infantil y Primaria.

### 2. RECORRIDOS DE ENTRADA Y SALIDA

Todo el ALUMNADO y sus FAMILIAS (solo los que tengan que acompañar a sus hijos/as), entrarán por la puerta del final del patio (en el camino, puerta grande con rampa). Realizarán los desplazamientos siguiendo las indicaciones de diferentes colores. Los adultos que acompañen a los alumnos/as dejarán al menor en su zona y abandonará el patio aunque no haya sonado el timbre de entrada.

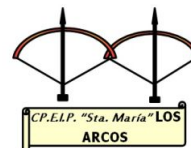

	Color del RECORRIDO
E. Infantil	AMARILLO
1º, 2º, 3º y 4º Primaria	ROJO
5º, 6º Primaria y 1º y 2º ESO	AZUL

**ENTRADA Y SALIDA AL CENTRO ALUMNADO - TRANSPORTADO -**



El alumnado bajará de su autobús cuando y como el personal responsable de su ruta se lo indique **(TODOS CON MASCARILLA)**.





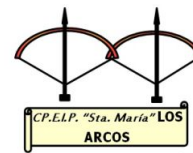

### ENTRADA Y SALIDA AL CENTRO ALUMNADO - INFANTIL -

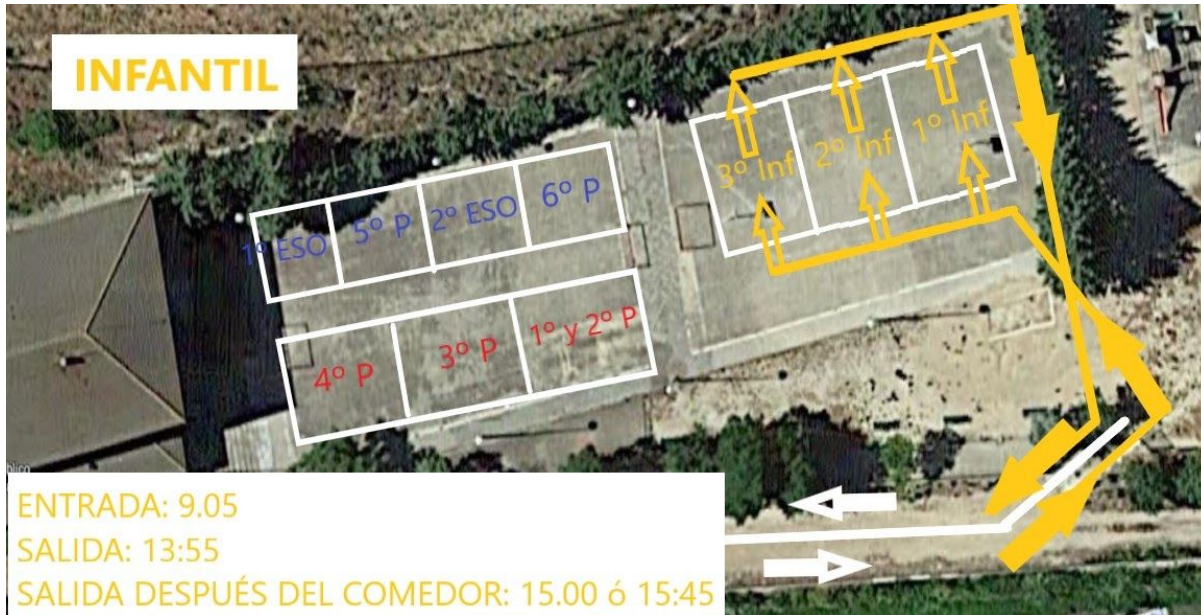

### ENTRADA Y SALIDA AL CENTRO ALUMNADO - PRIMARIA 1º a 4º-





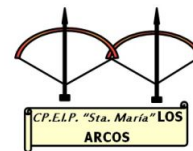

### ENTRADA Y SALIDA AL CENTRO ALUMNADO - PRIMARIA 5º y 6º-



### ENTRADA Y SALIDA AL CENTRO ALUMNADO - ESO -



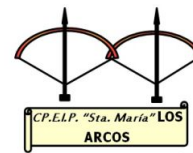

### ACCESOS AL EDIFICIO - TODO EL ALUMNADO -

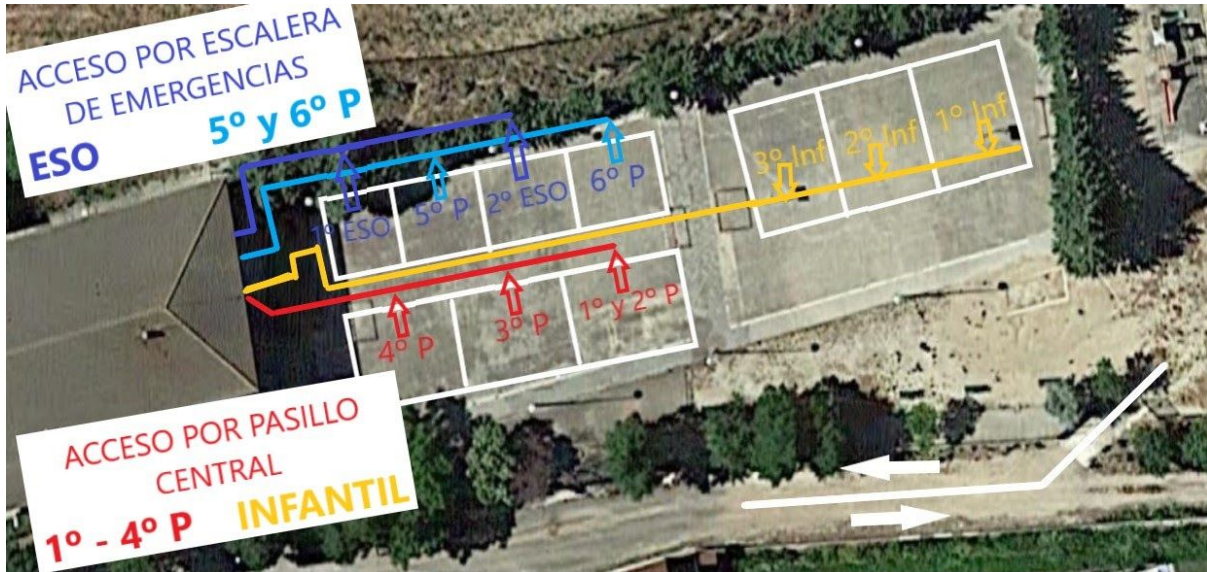

### 3. MEDIDAS DE HIGIENE Y LIMPIEZA



El alumnado se lavará las manos con frecuencia a lo largo de la jornada escolar. Utilizarán jabón líquido y papel desechable, en caso de no ser posible se utilizará gel hidroalcohólico.

### 4. RECREO - PATIO

Se van a realizar 3 turnos de recreo. El alumnado almorzará en las aulas. El desplazamiento al patio se hará con mascarilla puesta.

	Horario RECREO (todo el alumnado siempre con mascarilla)
E. Infantil	10:30 a 11:00
Primaria	11:15 a 11:45
ESO	11:40 a 12:10



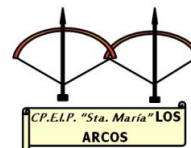

## 5. MATERIALES

Materiales del alumnado:

- 2 mascarillas personales (una de ellas será de repuesto y se dejará en el centro, en caso de usarla, se repondrá).
- 1 sobre para guardar la mascarilla.
- Gel hidroalcohólico individual de bolsillo.
- Botella de agua.
- Almuerzo.
- Material de trabajo (estuche...). El alumnado traerá solo material de uso personal, el cual no podrá compartir con nadie y en la medida de lo posible se quedará en el centro (los tutores lo explicarán al inicio de curso).

<b>USO MASCARILLAS</b>	
	
<p><b>Las mascarillas deben estar marcadas con el nombre y grupo del alumno/a.</b>  <b>El alumnado deberá traer un sobre de papel para guardar la mascarilla cuando no la vaya a utilizar.</b>  <b>Si alguien no tiene que usar mascarilla a 2 m de distancia mínima.</b></p>	
<b>E. Infantil</b>	<ol style="list-style-type: none"> <li>1. <b>No será obligatorio en las aulas</b> cuando se encuentren <b>con su grupo de convivencia estable</b>.</li> <li>2. En las aulas de desdoble, si hay varios grupos de convivencia estable, deberán llevar mascarilla, salvo que se garantice la separación entre grupos con barreras físicas.</li> <li>3. Su <b>uso</b> será <b>obligatorio</b> para los <b>espacios comunes</b> del centro fuera de las aulas, así como entradas y salidas del centro.</li> <li>4. <b>Uso obligatorio a partir de los 3 años en el transporte.</b></li> </ol>
<b>E. Primaria</b>	<ol style="list-style-type: none"> <li>1. <b>Uso obligatorio en las aulas</b>, con independencia del mantenimiento de la distancia interpersonal de 1,5 metros.</li> </ol>
<b>ESO</b>	<ol style="list-style-type: none"> <li>2. <b>Uso obligatorio</b> para los <b>espacios comunes</b> del centro fuera de las aulas, así como entradas y salidas del centro.</li> <li>3. <b>Uso obligatorio en el transporte.</b></li> <li>4. No se usarán durante el momento de la comida.</li> </ol>

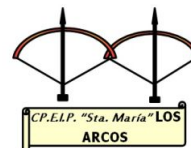

## 6. GRUPO DE CONVIVENCIA ESTABLE

Son los grupos formados por el alumnado de un aula, los cuales deberán seguir las recomendaciones generales de seguridad (distancia en la medida de lo posible, no contacto, no compartir material, etc).

El uso de la mascarilla será como se indica en el punto 5 MATERIALES.

## 7. SECTORES BLOQUEABLES

Cada sector está formado por un determinado personal (profesorado y alumnado) y unos espacios concretos

Cada sector dispondrá de un baño de uso exclusivo.

SECTORES BLOQUEABLES		
<b>SECTOR 1</b>	<b>1ª Planta</b>	1. Todo Educación Infantil. 2. 1º, 2º, 3º y 4º Primaria
<b>SECTOR 2</b>	<b>2ª Planta</b>	3. 5º, 6º primaria 4. 1º, 2º ESO

## 8. INFORMACIÓN AL ALUMNADO

Desde el primer día de clase, se explicará al alumnado todas las normas e instrucciones que han de seguir, incluidas las medidas higiénicas.

Se impartirá también docencia sobre Competencia Digital.

## 9. REUNIÓN FAMILIAS

Los tutores/as convocarán a las familias antes del 18 de septiembre para explicar el Plan de Contingencia.

## 10. VISITAS AL CENTRO

Solo está autorizado a entrar al centro, el profesorado y alumnado. Cualquier persona ajena a estos dos grupos, deberá ponerse en contacto con el centro, a través de teléfono o correo electrónico y si se requiere una visita presencial, el centro deberá autorizarla con día y hora.

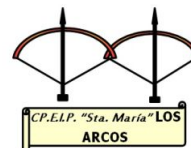

## 11. REGLAMENTO DE CONVIVENCIA

Tanto el profesorado como las familias, debemos insistir al alumnado, sobre la gran importancia de respetar las normas y las medidas de seguridad. En caso de que estas no sean respetadas se aplicarán inmediatamente las medidas educativas oportunas.

## 12. ACCESOS AL CENTRO

Se ha de tener en cuenta las normas habituales de aparcamiento en las inmediaciones del centro. Durante este curso se ha de tener especial atención, para no entorpecer a los autobuses, así como las rutas de entrada y salida del alumnado. Las familias que acudan a recoger a sus hijos/as deberán respetar las medidas de seguridad (distanciamiento...).